



Nafarroako  
Gobernua  Gobierno  
de Navarra

JUEGOS DEPORTIVOS DE NAVARRA  
  
NAFARROAKO KIROL JOKOAK



**XIX TRIATLÓN A.D. SAN JUAN - DONIBANE K.E.**  
**CAMPEONATO NAVARRO CONTRARRELOJ INDIVIDUAL**  
**XXX JUEGOS DEPORTIVOS DE NAVARRA**  
**IV TRIATLÓN CONTRARELOJ INDIVIDUAL NO DRAFTING**

**FECHA:** SÁBADO 10 DE JUNIO DE 2017. A partir de las 10:00 h.

**LUGAR:** A.D. SAN JUAN – DONIBANE K.E. (Avda. Sancho el Fuerte, s/nº)

HORA INICIO		CATEGORÍA	AÑO NACIMIENTO	NATACIÓN		CICLISMO		CARRERA A PIE	
				Distancia	Vueltas	Distancia	Vueltas	Distancia	Vueltas
10:00	9:15 – 9:45	PREBENJAMIN	2009 - 2010	50 m	2	960 m	1	230 m	1
10:15		BENJAMIN	2007 - 2008	100 m	4	1,93 km	2	550 m	1
11:15	10:30 – 11:00 aprox.	ALEVIN	2005 - 2006	200 m	4	4,1 km	1	960 m	1
12:00		INFANTIL	2003 - 2004	400 m	8	8,2 km	2	1930 m	2
16:00	15:00 – 15:45	CADETE	2000 - 2002	750 m	15	24 km	1	4500 m	2
16:00		JUNIOR	1998 - 1999	750 m	15	24 km	1	4500 m	2
16:00		ABSOLUTO	1997 y anterior	750 m	15	24 km	1	4500 m	2
16:00		POPULAR	1997 y anterior	200 m	4	24 km	1	4500 m	2

#### CONTROL DE BOXES

- Para CADETE, JUNIOR, ABSOLUTO Y POPULAR el cierre de boxes será a las **15:50**
- Para las categorías ABSOLUTO, VETERANO, CADETE Y JUNIOR es imprescindible presentar el DNI o licencia federativa, en vigor y con foto.
- Una vez concluida la prueba, la recogida del material de la zona de boxes, sólo podrá realizarse presentando el dorsal al personal voluntario encargado de dicha custodia.

#### CRONOMETRAJE

- El cronometraje se hace mediante el chip amarillo de Championchip. En caso de no disponer del mismo se deberá alquilar el día de la prueba por 5 eur. **Los chips se repartirán solamente hasta las 15:45.** Además habrá que dejar una fianza (20 eur, carné de federado con foto o DNI) que se devolverá al finalizar la prueba. En el caso de los y las triatletas de las categorías cadete y junior, el alquiler será sin coste.

#### NOTA PARA PARATRIATLETAS:

La organización del IV Triatlón Contrarreloj de San Juan se compromete a facilitar la participación de paratriatletas, siempre que sus necesidades específicas puedan ser cubiertas por los recursos disponibles por el Club. Para ello se solicita a los participantes se pongan en contacto tanto con la organización de Triatlón de la AD San Juan en la dirección de correo [sjdonibanetri@gmail.com](mailto:sjdonibanetri@gmail.com), como con la Federación Navarra de Triatlón en los correos [idoiaypablo@gmail.com](mailto:idoiaypablo@gmail.com) y [luismalopez@yahoo.es](mailto:luismalopez@yahoo.es) con el fin de recoger los requisitos propios de cada paratriatleta y realizar las gestiones pertinentes.

En el caso de los paratriatletas la fecha límite serán 10 días antes de la realización de la prueba.

### INSCRIPCIONES:

- En [www.navarratriatlon.com](http://www.navarratriatlon.com) (hasta el lunes 5 de junio inclusive).

### PRECIOS DE INSCRIPCIÓN:

- Gratuita en JDN, hasta junior (deberán estar inscritos al menos 10 días antes de la prueba).
- 20 euros **federados**.
- 25 euros **no federados**.

- Gratuita **Socios A. D. San Juan – Donibane K.E.**

Todos los socios de la agrupación deportiva San Juan deberán hacer las inscripciones a través de la página web de la federación pagando la inscripción. Tras la participación se devolverá el importe a través de oficina.

- En caso de solicitud de devolución de la inscripción, sólo se devolverá un 50% del precio de la misma. La persona que solicite una devolución deberá hacerlo como mínimo antes de las 23:59 del 29 de Mayo de 2017.

### RECOGIDA DE DORSALES:

- Se pone en conocimiento de todos los federados que participan en los Juegos Deportivos de Navarra que, los dorsales de los niños y niñas que se van federando y no los han recogido ya no se repartirán en las pruebas.
- Cada club o escuela los tendrá que recoger en las oficinas de la Federación Navarra de Triatlón, como se hizo a principio de temporada.
- Para el resto de categorías se procederá la recogida a partir de las 14:30.

### RECORRIDOS:

- **Natación:** La natación se realizará en una piscina olímpica (50m) y el recorrido en el agua para categorías Cadete, Junior y Absolutos se hará en **zig zag** pasando de calle a calle hasta completar los 750m. Las salidas serán **individuales cada 30"** entre participantes.
- **Bicicleta:** Será obligatoria en la prueba absoluta la participación de triatletas con **bicicleta de carretera o cabra de contra reloj**. Sin embargo en categoría popular podrá usarse **bicicleta de carretera, como bicicleta BTT**. Para las categorías comprendidas dentro de los JDN, los participantes podrán usar tanto **bicicleta de carretera, como bicicleta BTT**.

Para las categorías menores desde pre-benjamín hasta infantil se establecerán los siguientes circuitos:

- Un circuito interno para categoría Pre-benjamín y Benjamín.
  - Un circuito externo por carretera periférica en categorías Alevín e Infantil.
  - Para el resto de categorías se establecerá un recorrido exterior de 22 km.
  - Los participantes que sean sancionados por ir a rueda (tarjeta azul) deberán parar un minuto en el área de penalización que estará situada en el área de transición. Y si se es sancionado por bloqueo (tarjeta amarilla) deberán hacer un "para y sigue" en dicha área de penalización.
- **Carrera a pie:** Por un circuito establecido en el interior de la agrupación en categorías inferiores y exterior por los alrededores de la misma en el resto de categorías.

### NOTA:

- Se realizará un sorteo previo a la recogida de dorsales. Los dorsales premiados podrán retirar el regalo al finalizar la prueba.

### TROFEOS Y PREMIOS:

- 1º, 2º y 3º Masculino y Femenino Absolutos
- 1ª y 1º A. D. San Juan / Donibane K. E.

La entrega de premios se realizará una vez finalizada la prueba Absoluta en torno a las **19 horas**.



# MAPAS DE RECORRIDOS:

- Categorías ABSOLUTA, CADETE, JÚNIOR y POPULAR:

## 1.- Segmento natación – 750m



## Transición 1 (270m)

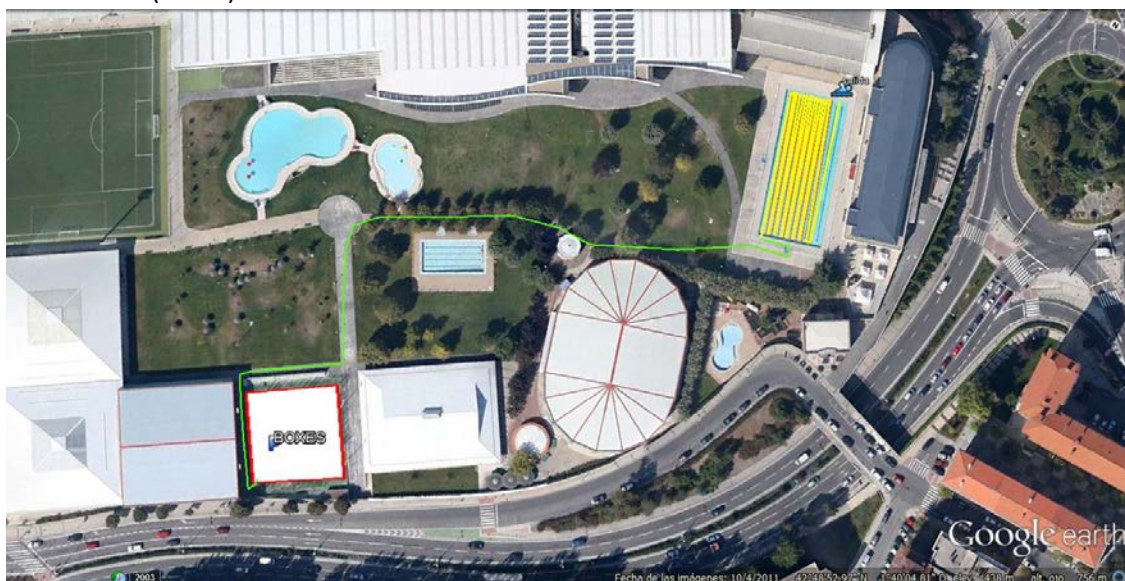

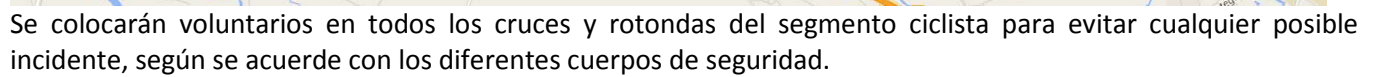

This aerial view shows a sports complex with several facilities. A blue line traces a path around a swimming pool and a grassy area, labeled "Carril salida natación". A green line traces a path around a tennis court and a building, labeled "Entrada circuito a pie" and "Salida circuito a pie". A red line traces a path around a tennis court and a building, labeled "Salida carril bici" and "Entrada carril bici". The complex includes a swimming pool, a tennis court, a large white building, and a large circular structure. The surrounding area includes a road and some trees.



3.- Segmento carrera a pie – 4500m (dos vueltas externas y una vuelta al circuito interno de la agrupación):

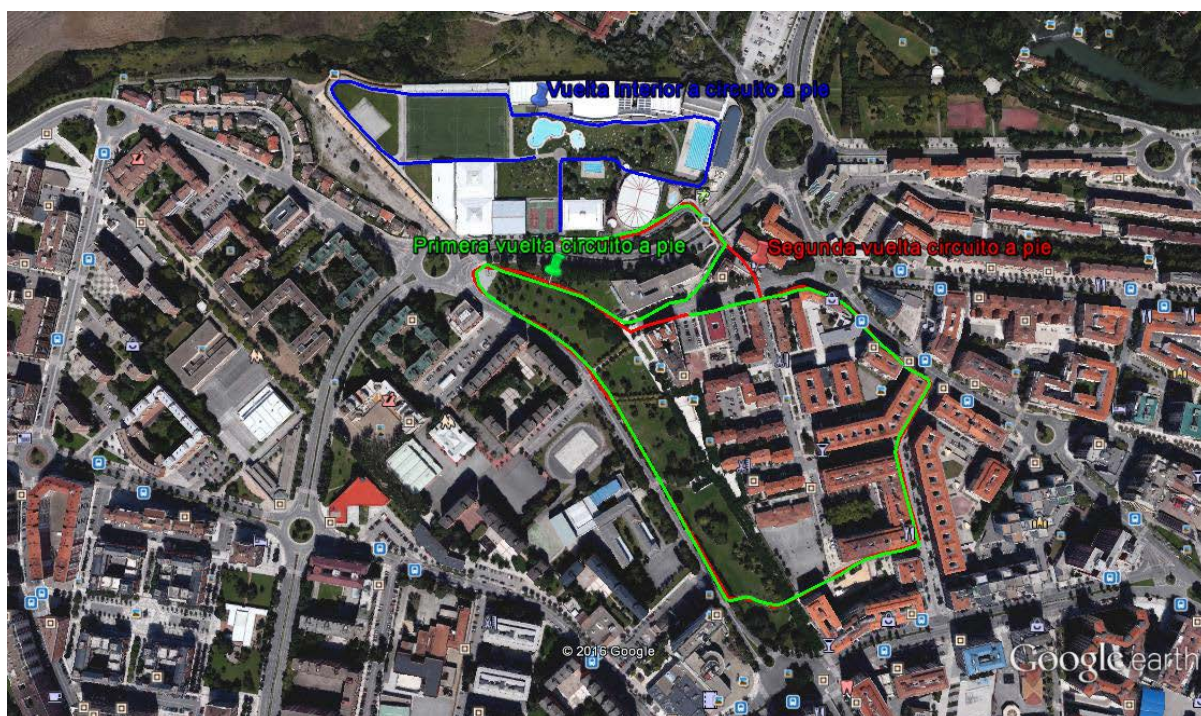

- **Categoría PREBENJAMÍN:**

1.- Segmento natación:

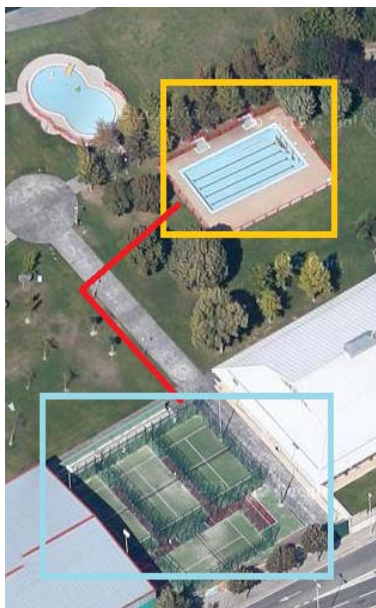

2.- Segmento ciclismo:



3.- Segmento a pie





- **Categoría BENJAMÍN:**

1.- Segmento natación:

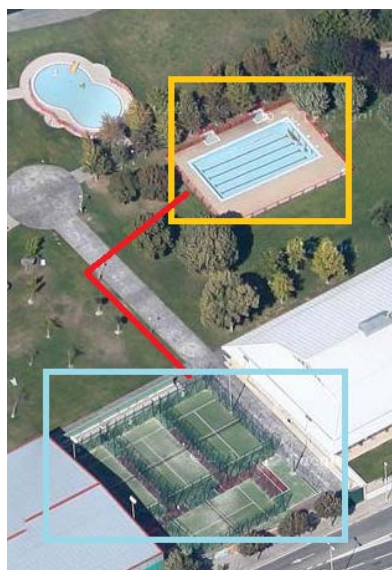

2.- Segmento ciclismo (dos vueltas al circuito):



3.- Segmento carrera a pie:





- **Categoría ALEVÍN:**

1.- Segmento natación:

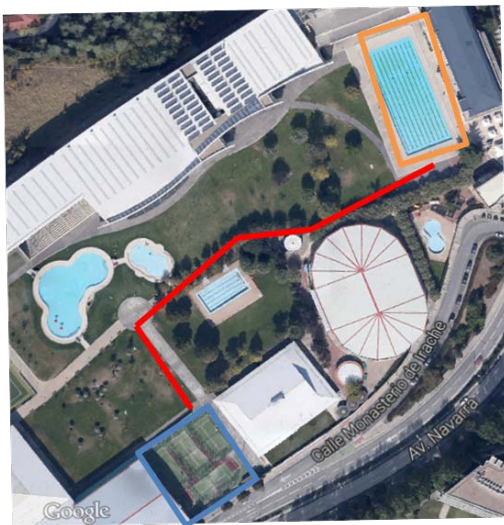

2.- Segmento ciclismo:



3.- Segmento carrera a pie:





- **Categoría INFANTIL:**

1.- Segmento natación:

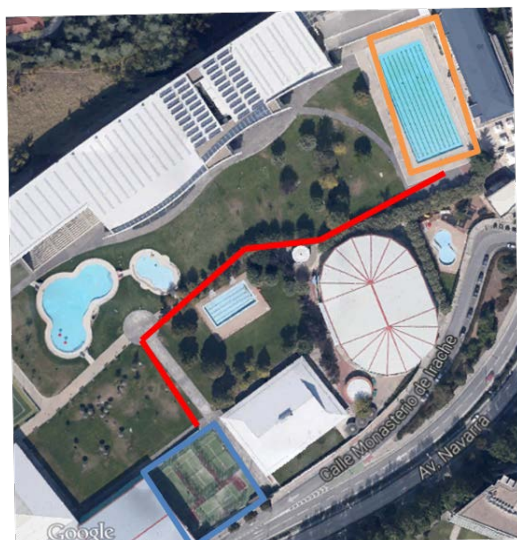

2.- Segmento ciclismo (dos vueltas al circuito):



3.- Segmento carrera a pie (dos vueltas al circuito):

