Plano General y Ubicaciones

Primera Carrera a Pie

2 vueltas de 2,5 km

Primera Transición

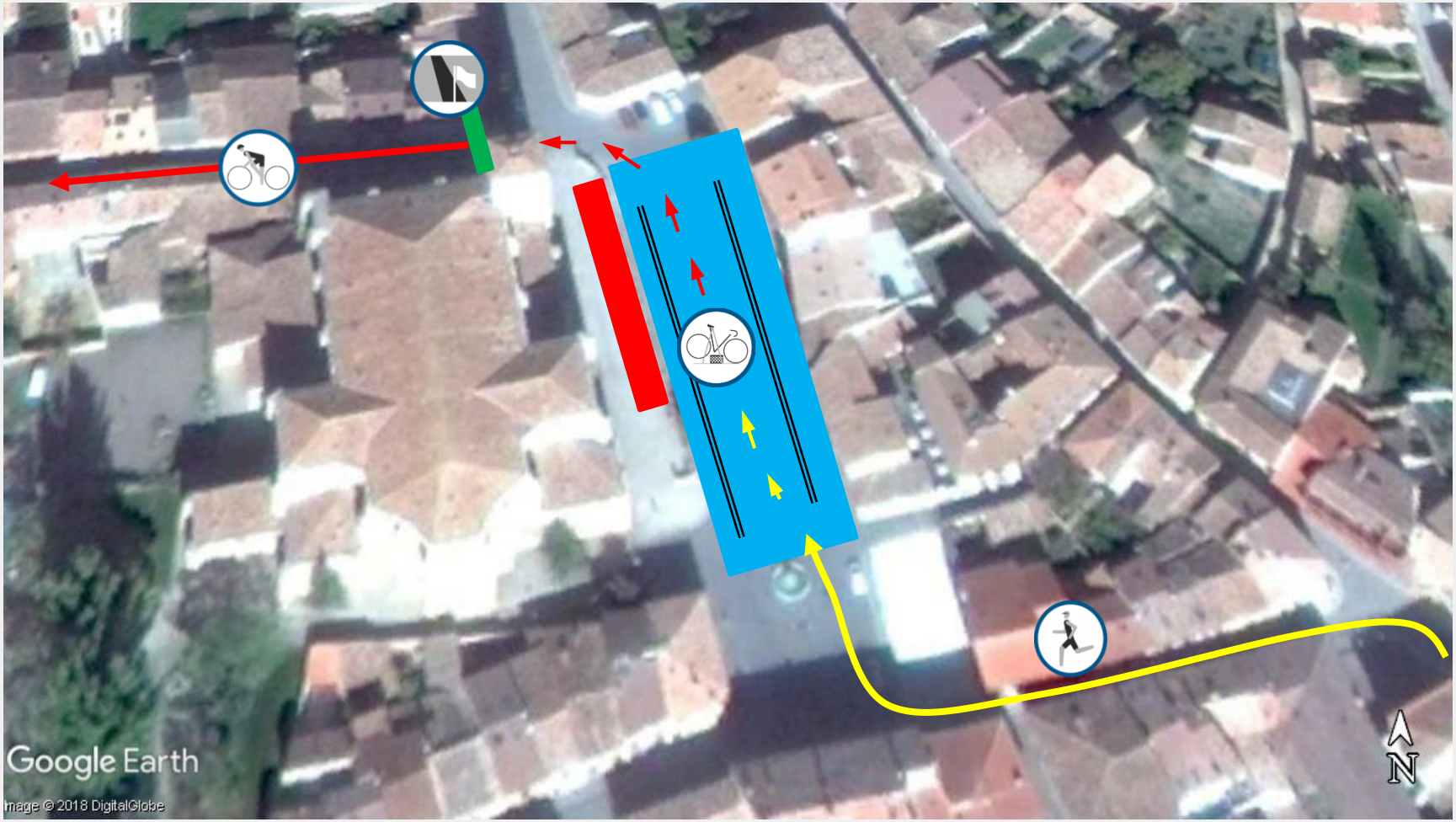

Ciclismo

Enlace + 2 vueltas de 11 km + Enlace

Segunda Transición

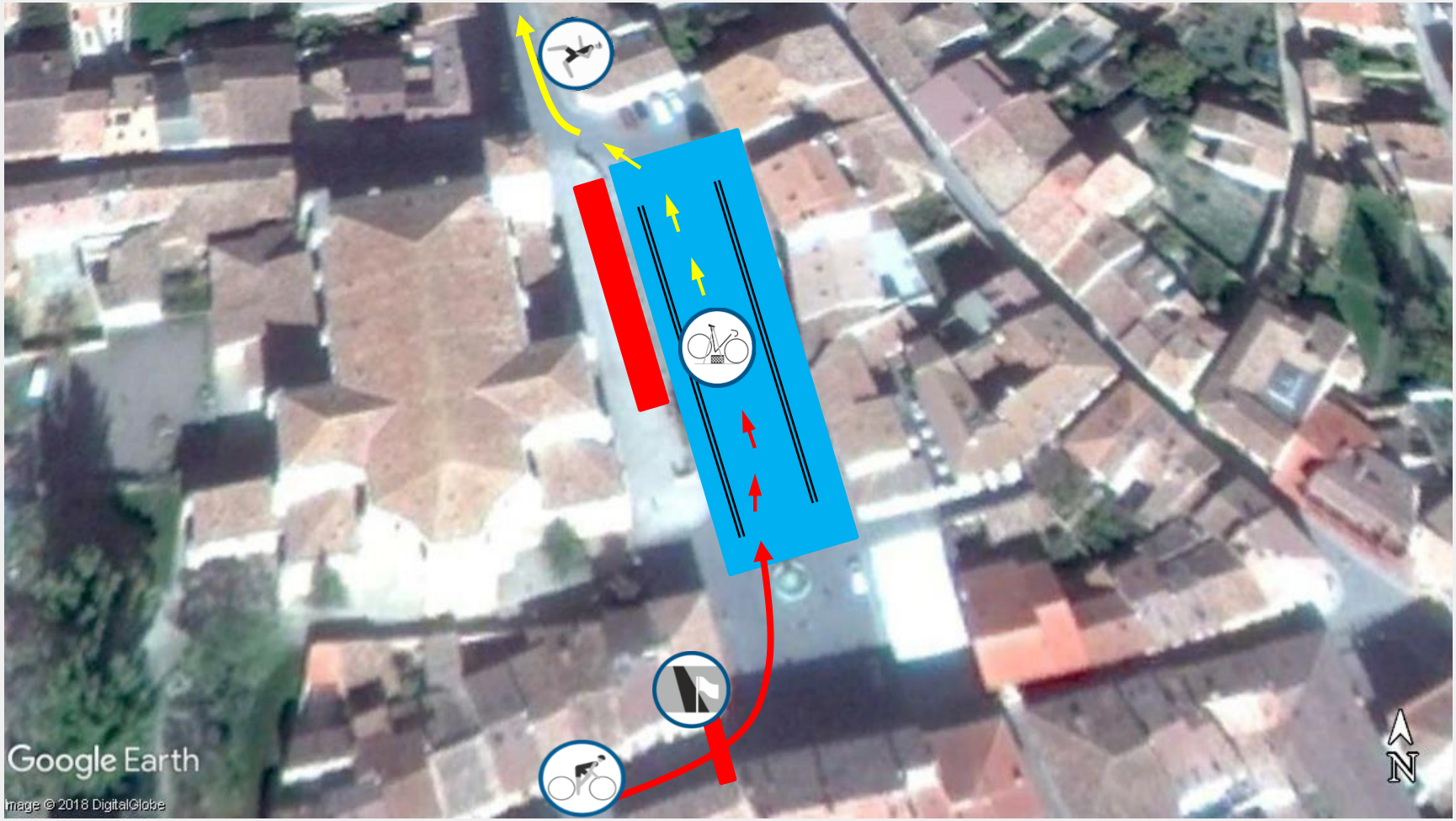

Segunda Carrera a Pie

1 vuelta de 2,5 km
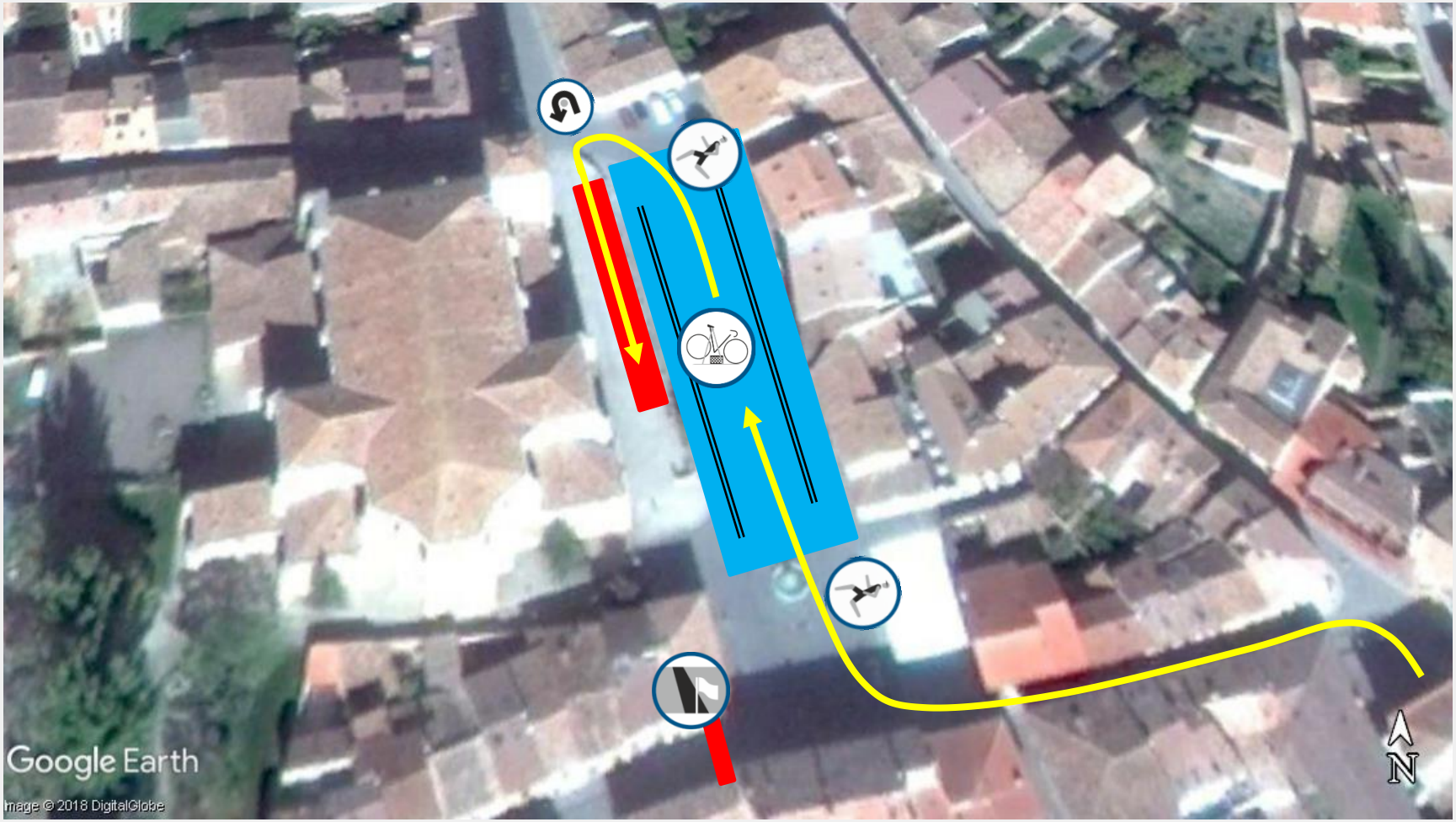
Meta