



PROTOCOLO CROSS NOCTURNO

Evaluación de Riesgos Covid 19 para Público Asistente



OBJETO Y MARCO LEGAL APLICABLE

- ▶ El objeto de este protocolo es asegurar que las actividades que se realicen por parte de S.C.D.R. Anaitasuna cuenten con las garantías de seguridad adecuadas, tanto para los participantes, como para los trabajadores, así como para los espectadores que acudan a participar en los eventos.
- ▶ Las siguientes medidas se encuadran dentro los marcos legales y normativas vigentes por las cuales se establecen medidas preventivas para hacer frente a la crisis sanitaria ocasionada por el COVID - 19, una vez finalizada la prórroga por el estado de alarma establecida por el Real decreto 555/2020.
- ▶ Hasta la fecha y a nivel deportivo los protocolos sanitarios aplicados en los eventos y autorizados por el INJD, han funcionado de forma óptima sin haberse detectado ningún contagio y siendo efectivos para proteger la salud de los deportistas.



Equipo covid - 19

- ▶ Se ha creado un **EQUIPO COVID19 en la S.C.D.R. ANAITASUNA** para gestionar las situaciones relacionadas con este virus, con un responsable a su cabeza, médico del Club.
- ▶ El Equipo Covid19 coordinará con el Responsable de la Instalación, y el Responsable de Seguridad y Salud las **acciones preventivas y su implantación**, así como la comunicación interna en todo lo relacionado durante el desarrollo de la actividad.
- ▶ Las medidas organizativas y preventivas que se incluyen en el presente documento son **susceptibles de modificación** en función de la evolución de la situación.



PRINCIPIOS GENERALES

- ▶ Se mantendrá *una comunicación Fluida* con todos los estamentos participantes (Sanidad, público en general, participantes y trabajadores) en atención a la evolución general y la influencia de la evolución sanitaria sobre éste, en línea con las recomendaciones que en su caso emitan las autoridades competentes, incluyendo las recomendaciones sobre los siguientes Aspectos:
 - ▶ 1.- Medidas Higiénicas y organizativas para reducir el riesgo - exposición - propagación en los eventos
 - ▶ 2.- Datos de contacto y procedimiento a seguir en caso de que alguien pueda presentar síntomas de infección.
 - ▶ 3.- Protocolos de Actuación y procedimientos



Características Pabellón Anaitasuna

- ▶ Situación: C/ Doctor López Sanz, 2 COD. POSTAL: 31011 PAMPLONA
- ▶ Tfno: 948 254900
- ▶ Dotación:
 - ▶ Pista Multifuncional de 22*42 m con Tarima Flotante - Parquet
 - ▶ Sala de Musculación de 15*10 m
 - ▶ Vestuarios y Botiquín Fisioterapia
 - ▶ Gradas con aforo Espectadores para 3.246 personas
 - ▶ Cuarto Material Limpieza y 2 Cuartos Material Balones



Características Público Asistente

- ▶ Lugar de Procedencia del Público: Pamplona Capital casi en su totalidad
- ▶ Rango Edades: Mayoritariamente público joven, desde los 14 años.
- ▶ **Todos los asistentes estarán separados de forma individual. Para el control del aforo empleamos el programa *Afority*.**
- ▶ Interacción de los espectadores: Obligatorio el uso de la mascarilla en todo momento durante la permanencia en el interior del recinto.
- ▶ Se habilitara una zona de la grada perimetrada a modo de consigna para los participantes del evento y sin contacto por parte de espectadores.
- ▶ En todo momento habrá vigilancia para delimitar las zonas de los deportistas y espectadores.



MEDIDAS ORGANIZATIVAS

▶ ANTES DEL INICIO DEL EVENTO:

- ▶ - Acceso escalonado al Pabellón, cada corredor tendrá que esperar su turno para la retirada del dorsal si fuese necesario.
- ▶ - Toma de Temperatura. Uso de mascarilla obligatorio antes y después del Evento, uso de Gel Hidroalcohólico a la entrada y salida del pabellón.

▶ DURANTE EL DESARROLLO DEL EVENTO:

- ▶ -Mantenerse sentado en el asiento correspondiente sin circular por el pabellón, sólo para acudir a los Servicios WC.
- ▶ Los corredores deberán llevar la mascarilla en todo momento hasta 200 metros después de la salida. Una vez se llegue a la meta tendrán que colocársela y desinfectarse las manos.

▶ TRAS EL DESARROLLO DEL EVENTO:

- ▶ -Salida Escalonada de los espectadores por el pabellón, estas indicaciones se ofrecerán por megafonía y por medio de los voluntarios existentes por las puertas indicadas para ello.



MEDIDAS DE PREVENCIÓN

- ▶ Todos los espectadores deberán cumplir los protocolos de circulación relativos al Pabellón Anaitasuna y protocolo de toma de Temperatura.
- ▶ Se dejarán las puertas abiertas acorde a la ventilación y evitar la necesidad de abrirlas.
- ▶ La instalación dispondrá de desinfectante para manos con indicaciones para su uso.
- ▶ Personal que realizará limpieza periódica de baños, lavabos, zonas comunes con desinfección asegurando una higienización de todas las superficies y zonas de contacto posibles.
- ▶ Toda la instalación contará con la señalética marcada por la normativa sanitaria y/o de espectáculos públicos.
- ▶ Existencia de carteles informativos con las medidas higiénicas generales en todo el recinto.



MEDIDAS ESPECÍFICAS DE ACCESO Y DESALOJO

- ▶ Participantes: Corredores, público y Prensa.
 - ▶ En todo momento estará totalmente separado el público, tanto de los corredores como del personal implicado en el evento.
 - ▶ El público accederá por las puertas
 - ▶ El público será desalojado por las puertas....
 - ▶ Tanto el acceso al pabellón como el desalojo del público será pautado, para mantener la distancia de 1,50 metros en la circulación interior para acceder y desalojar los asientos.
 - ▶ La duración del evento es de 1 hora aproximadamente.



PERSONAL RESPONSABLE CUMPLIMIENTO NORMAS BÁSICAS

- ▶ Personal de Seguridad que ayudará a cumplir las normas desde la entrada del Recinto. **Voluntarios.**
- ▶ Speaker - Animador: Recordará las normas a cumplir en todo momento.
- ▶ Personal DYA: **5 miembros**
- ▶ Personal Voluntario del Club: Miembros voluntarios del Club que velarán permanentemente por el cumplimiento de las normas.



PROTOCOLO DE CIRCULACIÓN DE PARTICIPANTES



- ▶ Entrada y salida del Recinto. Control de temperatura y desinfección de Manos
- ▶ Corredores: Entrega de mascarilla a la salida y a la llegada de la carrera mas gel hidroalcohólico.
- ▶ Voluntarios: mascarilla obligatoria en todo momento y desinfección de manos



PROTOCOLO ESPECTADORES DENTRO DEL RECINTO

En los accesos a la entrada:

- ▶ Identificación.
- ▶ Control de Temperatura $<37,5^{\circ}$
- ▶ Desinfección de manos con Hidrogel
- ▶ **Firma Declaración Responsable**



CONSIDERACIONES A VALORAR RESPECTO AL NIVEL DE RIESGO DEL EVENTO

- ▶ Mínimo porcentaje de participantes de otras áreas geográficas.
- ▶ Bajo porcentaje de participantes vulnerables.
- ▶ No se realizan actividades de alto riesgo durante el evento: no hay contacto físico, no se comparten materiales, etc...
- ▶ Es posible mantener la distancia física en todo momento.
- ▶ Es un espacio cubierto, pero con ventilación suficiente, ya que **las puertas estarán abiertas durante todo el evento así como las ventanas existentes en el recinto.**
- ▶ Los espectadores se mantienen sentados durante todo el evento.
- ▶ Pocos lugares donde se pueda producir un contacto estrecho.
- ▶ No hay apertura de Bar, se prohíbe traer comida y bebidas. (agua para cada participante)



CAPACIDAD PARA ADOPTAR LAS MEDIDAS DE PREVENCIÓN

FASE DE PLANIFICACIÓN:

Se han establecido vínculos con Policía Municipal y Gobierno de Navarra, para que el evento se desarrolle según lo previsto.

FASE OPERATIVA:

- ▶ Se han establecido recomendaciones sanitarias para todos los asistentes, mediante el uso de redes sociales y envío a sus emails de las normas obligatorias.
- ▶ Los corredores y los espectadores tendrán los accesos por puertas diferentes.
- ▶ Los participantes estarán informados en todo momento durante el evento por megafonía y los carteles informativos que se instalarán al efecto en el interior del pabellón.
- ▶ Se garantiza la coordinación y comunicación con los sistemas de vigilancia que participarán durante el evento.

FASE POST EVENTO:

- ▶ Se mantendrá la comunicación y la cooperación especialmente con las autoridades sanitarias para el intercambio de información rápida si aparece algún caso asociado.



Uso de ASEOS

SERVICIOS WC:

- ▶ Se respetarán las distancias de 2 metros entre cabinas y urinarios, así como grifos.
- ▶ El Pabellón cuenta con 4 amplios Servicios, 2 Masculino y 2 Femeninos.
- ▶ Las zonas de los WC, vías de acceso a los mismos, pasillos, tiradores de puertas, pasamanos, se desinfectarán a fondo de forma constante.
- ▶ Todos los aseos estarán equipados con Jabón líquido y gel hidroalcohólico.



Confirmación casos COVID

- ▶ Compromiso inmediato de poner en conocimiento a las autoridades sanitarias de nuestra comunidad la confirmación de un caso covid.
- ▶ Facilitar toda la información necesaria al Departamento de Salud Navarro que se solicite en el supuesto de una Confirmación de Covid19, referida a nombres, documento Responsable Firmado, etc...
- ▶ Preservar la confidencialidad según lo establecido por la Ley de Protección de Datos y otras leyes o normas vigentes.
- ▶ Persona de Contacto como Delegado del Cumplimiento de Protocolo
 - Arkaitz Lizarraga: 609 56 46 09



SEÑALÍTICA Y CARTELERÍA



**PROTOCOLO
ESPECTADORES
PABELLÓN**

**IKUSLEEN
PROTOKOLOA
PABILOIAN**

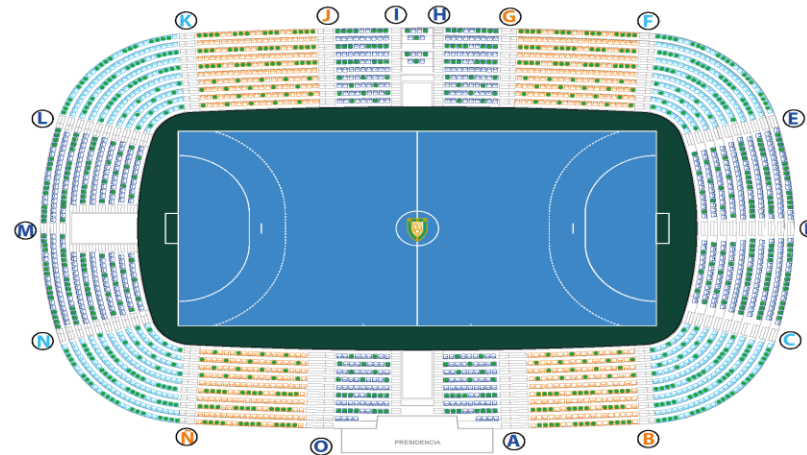

PROTECCIÓN - BABESA



Es obligatorio el uso de mascarilla

DISTANCIA - TARTEA

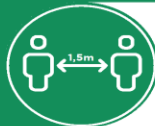

Respetar la distancia mínima de seguridad de 1,5 m.

NO COMER - EZ JAN



No se permite comer en el recinto, solo beber bebidas sin alcohol y en casos necesarios.

ASIENTOS - ESERLEKUAK



Deja siempre 2 asientos de distancia entre espectadores.

SENTADO - ESERI



No permanecer de pie en la grada. Permanece el mayor tiempo posible en tu asiento, prohibido cambiar el asiento asignado.

PISTA - PISTA



No se puede acceder a la pista ni en el descanso del partido ni al final del mismo.

TEMPERATURA - TENPERATURA



Toma de temperatura obligatoria antes del acceso al pabellón.

GEL HIDROALCOHÓLICO - GEL HIDROALCOHOLIKOA



Uso de gel hidroalcohólico en el momento de entrar al pabellón.

INDICACIONES - ARGIBIDEAK



Es de obligado cumplimiento la señalética del pabellón, así como las constantes indicaciones dadas desde megafonía.

Hoja Declaración Responsable



DECLARACIÓN RESPONSABLE ACCESO INSTALACIÓN

NOMBRE, APELLIDOS y TELÉFONOS de los asistentes*:

Con la firma del presente documento, junto a la adquisición de la entrada que me da acceso al partido que consta en el encabezamiento de este documento, manifiesto libre, voluntaria y expresamente no tener constancia de haber estado en contacto con personas infectadas, o con indicios de ellos, en los últimos 14 días, así como no tener en estos momentos sintomatología tales como tos, fiebre, alteraciones del sabor ni olfato, ni ser persona perteneciente a los colectivos de riesgo.

Manifiesto que he sido adecuadamente informado de las medidas que debo tener en cuenta para reducir y minimizar los riesgos, y sé que los responsables de las instalaciones no pueden garantizar la plena seguridad en las instalaciones en este contexto.

Me comprometo a seguir las directrices e informaciones del Club y/o de las autoridades sanitarias que conozco debidamente, así como las recomendaciones y normas de obligado cumplimiento indicadas por la S.C.D.R. Anatasuna para sus instalaciones deportivas, acatando de antemano cuantas decisiones se pudieran tomar al respecto por los responsables de dicha sociedad.

Entiendo el riesgo y la posibilidad de infección por Covid – 19, siendo consciente de las medidas que debo adoptar para reducir la probabilidad de contagio: distancia física, mascarilla respiratoria y lavado de manos frecuente.

Finalmente, haciendo uso de los derechos garantizados por la ley, declaro mi intención de usar las instalaciones deportivas, asumiendo personal e individualmente todas las consecuencias y eximiendo de responsabilidad a Asobal, y a S.C.D.R. Anatasuna.

Autorizo expresamente a que en el acceso al recinto se efectúe una comprobación de los datos del presente documento y de la entrada con mi DNI original.

Así mismo acepto la posibilidad de que las imágenes que se puedan tomar del encuentro, por vídeo o fotografías, puedan ser utilizadas a los efectos de identificar a personas en el supuesto de que la autoridad competente lo exija.

Firmado: _____

INFORMACIÓN BÁSICA SOBRE PROTECCIÓN DE DATOS	
Responsable:	SCDR ANATASUNA
Finalidad:	Del cumplimiento a la obligación urgente en materia COVID-19 de las personas que asistir al evento.
Legitimación:	Consentimiento de la persona interesada.
Personas destinatarias:	Las datos no se cedrán a terceros personas salvo obligación legal o que la acción sea necesaria para el cumplimiento de la finalidad.
Derechos:	Podrán acceder a sus datos, así como otros derechos relacionados en la información adicional.
Información adicional:	Podrá consultar la información adicional y detallada sobre Protección de Datos en http://www.anatasuna.com/club/comunicacion/



